

**PROCEDIMIENTO**

**AGREGAR UN ESTUDIANTE**

**Paso 1:** En la sección de Mis estudiantes, haga clic en **Agregar un estudiante**.

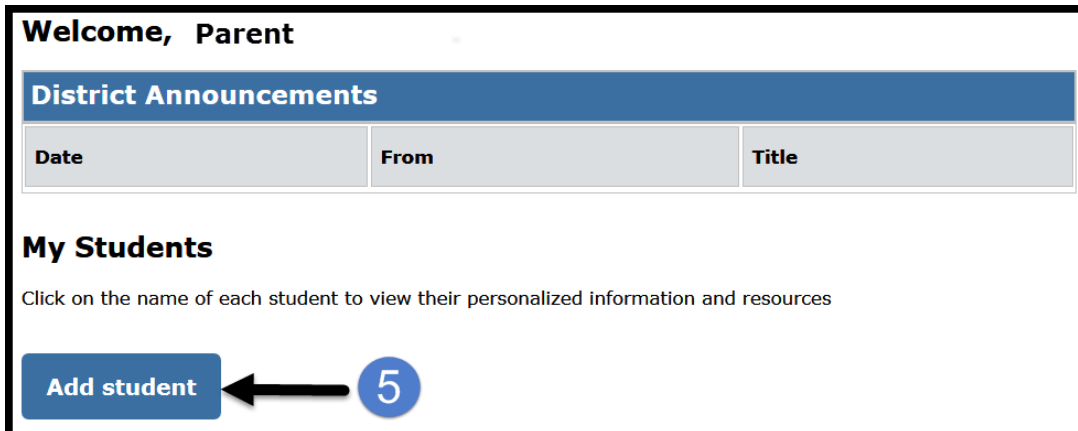

**Paso 2:** Ingrese todo espacio que sea requerido: **El número de identificación del estudiante de LAUSD, la fecha de nacimiento del estudiante, el PIN, e ingrese la clave de la imagen o del audio.**

**Paso 3:** Hacer clic en **Agregar estudiante**.

**Paso 4:** Si la información del padre y la información extraída son correctas, haga clic en **Terminar**.

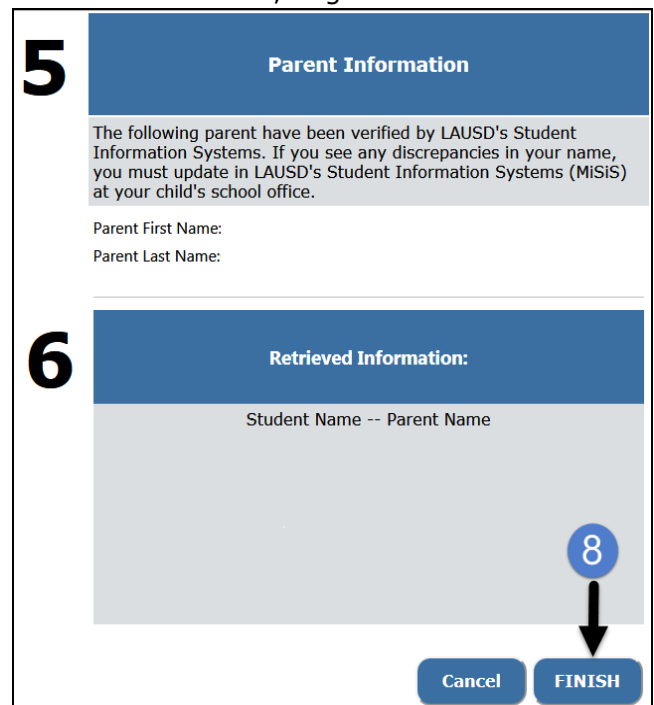
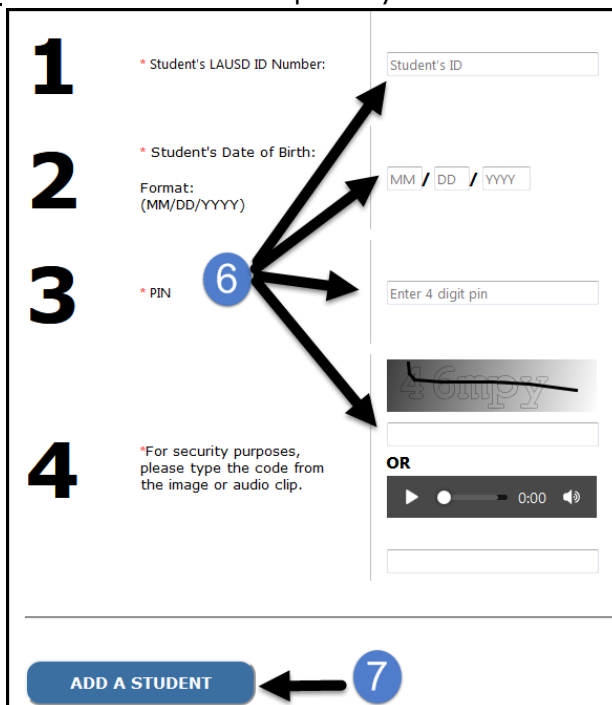

Verá una lista de todos los estudiantes que agregó a su cuenta.

### My Students

Click on the name of each student to view their personalized information and resources

Add student

Student Name	Student ID	School	Grade	Enrollment Status	Remove	Verified
Student 1		San Jose Street Elementary	1	Y	<a href="#">Remove</a>	Y

NOTA: Se puede agregar un máximo de cuatro (4) estudiantes a una cuenta. Si intenta agregar más estudiantes, aparecerá un mensaje que indica un error y lo dirigirá a la oficina principal de la escuela a la que asiste el estudiante.

Español  
PASSport Student Retrieval

The number of students that can be associated to an account has been reached. In order to add more students to this account, please visit the main office of the student's school for assistance.

**Instructions:**

1. Provide the requested information below and click "ADD A STUDENT".  
2. Click on "FINISH" to finish selecting your student.

Please click: [here for help.](#)

**1** \* Student's LAUSD ID Number:

**2** \* Student's Date of Birth:   
Format: (MM/DD/YYYY)

**3** \* PIN:

**4** \*For security purposes, please type the code from the image or audio clip.  
OR

**5** Parent Information

**6** Retrieved Information:  
Student Name -- Parent Name

↓

Cancel FIN

Español  
PASSport Student Retrieval

The number of students that can be associated to an account has been reached. In order to add more students to this account, please visit the main office of the student's school for assistance.